Venta de Casa en La Alameda, Betania, 401m2 de construcción

Descripción

Ubicación: Calle del Cerro (calle 63G Oeste), La Alameda, Betania
Terreno: 355m2
Construcción: 401.19m2
Descripción:
Compuesta por 3 plantas:
• Nivel 100:
o 3 recámaras
o 2 baños completos
o Sala familiar
o Bar
o Depósito
o Cielo raso de madera machimbrada junto a techo de tejas sobre estructura metálica
o Piso de porcelanato
o Las ventanas son corredizas con marcos de aluminio y verjas de hierro para seguridad

• Nivel 000:
o Vestíbulo
o Sala
o Comedor
o Cocina con muebles modulares de MDF y azulejos en las paredes hasta media altura
o Lavandería
o Cuatro de empleada
o 1 baño completo
o Medio baño de visitas

• Nivel -100:
o Techo de losa de hormigón con repello liso y molduras perimetrales en algunas áreas
o Piso de PVC

• Estacionamiento para 2 autos con portón eléctrico elevadizo
• Portal
• La terraza cuenta con piso de baldosas

Precio de venta: $395,000.00

Precio x m2 de terreno: $1,136.00
Precio x m2 de construcción: $985.00

ID de Propiedad	CPAN9.5.22
Área de Terreno	355 mt^2
Área de Construcción	401 mt^2
Precio	395,000.00
Precio por Área	985.00
Cuartos	3
Baños	2.5
Estacionamientos	2

Ubicación

Agente

Zuleyma Montenegro

+50768184534 (Llamar)
+50768184534 (WhatsApp)
info@imperial.com.pa
+50768184534
+50766150060

Fotos

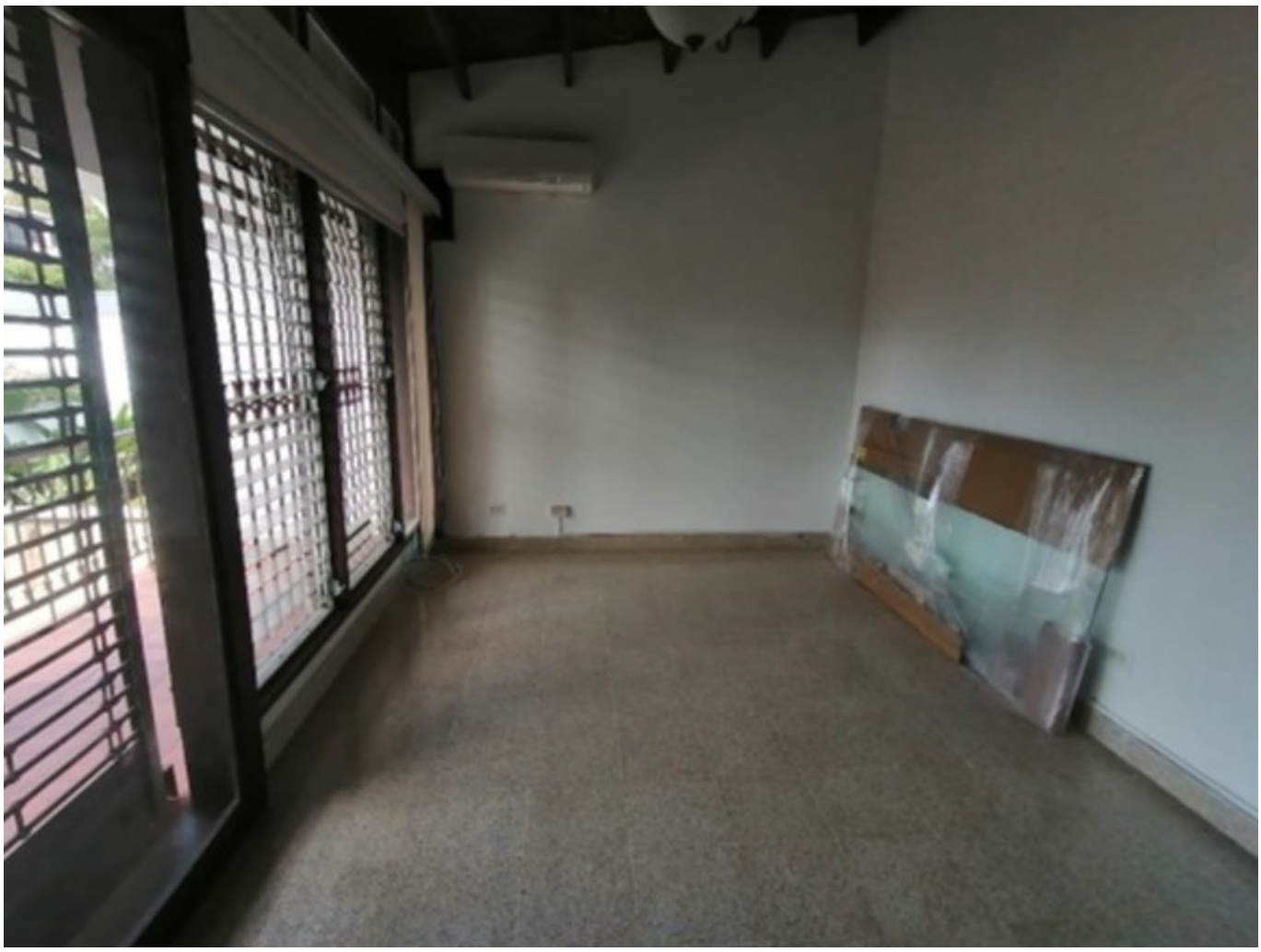

61 B